



INSTRUCTIVO CLASES PRESENCIALES Prebásica

Con el propósito de dar orientaciones a nuestra comunidad sobre los procedimientos y protocolos al momento de la presencialidad de estudiantes y funcionarios, detallamos algunas consideraciones importantes que deberán tener presente en todo momento.

1.- Horario y lugar de ingreso y salida de los estudiantes

Nivel	Horario entrada	Acceso	Horario salida	Salida
PK Mañana	8:30	Puerta Norte	12:30	Puerta Norte
PK Tarde	13:45	Puerta Norte	17:45	Puerta Norte
Kinder	8:30	Puerta Norte	12:45	Puerta Norte

2.- Accesos y salida al Establecimiento

Sólo está autorizado el ingreso de estudiantes a las salas de clases del colegio, por lo que los apoderados llegarán sólo hasta la reja del acceso norte del jardín, respetando el distanciamiento con otras personas.

Los apoderados deberán tomar la temperatura y monitorear síntomas de su pupilo/a antes de salir del hogar.

Al ingresar al colegio cada estudiante debe aplicar alcohol gel y se le controlará su temperatura por parte de la educadora.

3.- Accesos y salida en la sala de clases

Deberán practicar el ingreso y salida de la sala considerando que esta tiene solo un acceso, procurando mantener el distanciamiento.

4.- Medidas preventivas Sala de Clases

Cada vez que los estudiantes ingresen a la sala de clases, deberán sanitizar sus manos con alcohol gel dispuesto en la puerta de entrada de esta dependencia.

Nota* Reforzar constantemente la importancia de la sanitización y lavado de manos.





Es importante mantener la estructura señalizada en la organización de las mesas y sillas de los estudiantes, para cumplir con el distanciamiento según la normativa.

La mascarilla debe ser utilizada durante toda la jornada, para lo cual se debe reforzar el uso de una mascarilla de repuesto por parte de los estudiantes.

Los materiales escolares y colaciones NO DEBEN ser compartidos entre los estudiantes.

La sala debe permanecer constantemente ventilada (ventanas abiertas)

5.- Recreo

En el patio se encuentran disponibles 2 lavamos exteriores extras para ser utilizados por parte de los estudiantes y funcionarios.

Los estudiantes de estos niveles, tendrán los espacios respectivos para el recreo, y sectores demarcados para la ingesta de sus colaciones.

Se deberá supervisar constantemente el uso correcto de los elementos de protección, así como también el cumplimiento de la normativa, a través de reforzar en el correcto uso de los implementos de seguridad y de las medidas preventivas.

Reforzar que durante el recreo no pueden realizar juegos que incluya compartir distintos elementos deportivos, objetos o juguetes.

6.- Horario de recreo Pre-Básica

Recreo PK M	Horario	Patio
1	10:00 a 10:20	Patio 1 y 2
2	11:20 a 11:30	
Recreo PK T	Horario	
1	15:15 a 15:35	
2	16:35 a 16:45	
Recreo K	Horario	
1	09:30 a 09:50	
2	10:35 a 10:55	
3	11:40 a 12:45	



7.- Baños

El baño del jardín tendrá consignado una entrada (puerta lado norte del baño) y una salida (puerta lado norte del baño). Para efecto de capacidad esta dependencia tendrá un aforo de 15 estudiantes incluyendo a la educadora o asistente del curso.

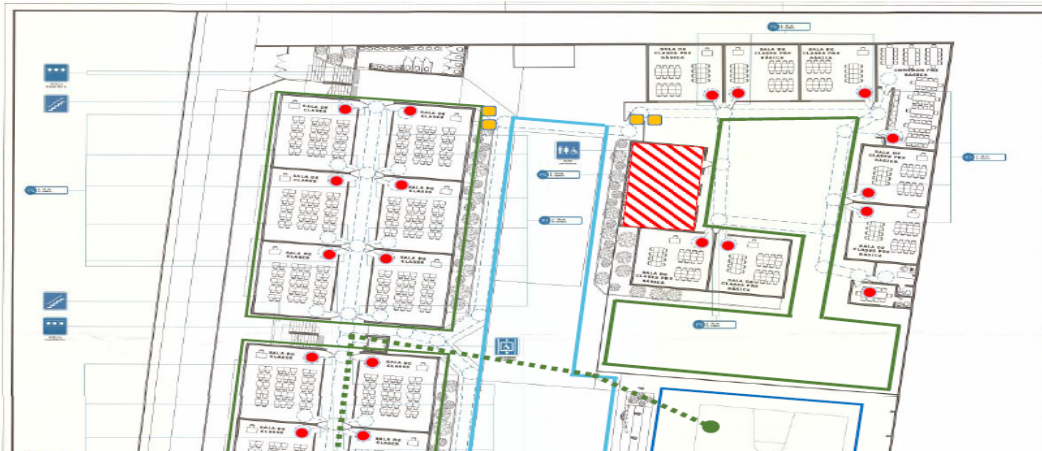

8.- Elementos de Protección

Los estudiantes, deberán utilizar en todo momento las mascarillas , esta debe tapar desde la nariz y hasta el mentón.

El protector facial, no reemplaza la mascarilla, no obstante, puede ocuparse como complemento de esta.

9.- Salida de Estudiantes

La salida será por la puerta norte. Los apoderados podrán ingresar de 10 personas (1 por estudiante) hasta el sector de los lavamanos exteriores, deberán esperar hasta que llegue su hijo o hija para retirarse y dar la opción de ingreso de otros apoderados. El resto esperará fuera de la puerta norte esperando su turno de ingreso y **respetando el distanciamiento y evitando la aglomeración.**





10.- Sala de primeros auxilio

Para efecto de situaciones de accidentes o malestares no relacionado con Covid-19, está dispuesta la sala de primeros auxilios ubicada en el pabellón C, no obstante el jardín cuenta con un espacio y elementos de primeros auxilios dispuestos en la oficina de esta área.

Para el caso de aplicar los protocolos de alerta temprana, disponemos de dos salas, independientes a la de primeros auxilios ubicadas en el pabellón C, que cumplirán la función de contener cuando exista sintomatología relacionada a Covid – 19 en estudiantes o funcionarios, activándose el protocolo recién mencionado.

Al percatarse que un estudiante tiene **1 síntoma cardinal** o **2 síntomas no cardinales** debe solicitar asistencia de una de las encargadas de primeros auxilios (Ten's)

SÍNTOMAS CARDINALES	SÍNTOMAS NO CARDINALES
1. Fiebre ($\geq 37,8^{\circ}\text{C}$)	4. Tos
2. Pérdida brusca y completa del olfato (anosmia)	5. Congestión nasal
3. Pérdida brusca y completa del gusto (ageusia)	6. Dificultad para respirar (disnea)
	7. Aumento de frecuencia respiratoria (taquipnea)
	8. Dolor de garganta (odinofagia)
	9. Dolor muscular (mialgia)
	10. Debilidad general o fatiga
	11. Dolor en el pecho (dolor torácico)
	12. Calofríos
	13. Diarrea
	14. Pérdida del apetito (anorexia) o náuseas o vómitos
	15. Dolor de cabeza (cefalea)
Conducta:	
1. Positivo al signo o síntoma 1, 2 o 3: Se considera como sospechoso y debe ser aislado de forma inmediata, para luego gestionar su traslado a un centro asistencial.	
2. Positivo a 2 de los signos o síntomas del 4 al 15: Se considera como sospechoso y debe ser aislado de forma inmediata, para luego gestionar su traslado a un centro asistencial.	
<i>Fuente: Protocolo de Alerta Temprana en contexto COVID-19 para establecimientos educacionales, Ministerio de Educación, Ministerio de Salud.</i>	

11.- Uniforme de estudiantes

Para el ordenamiento de la presentación personal de los estudiantes durante la jornada presencial, se establece el uso del uniforme o buzo oficial, no obstante a lo indicado, aquellas familias que presenten algún inconveniente económico para la adquisición del uniforme, deberán hacer llegar los antecedentes para justificar el uso provisorio de otra prenda de vestir.

